

# Misiunea Promo-LEX de Observare a Alegerilor Locale Generale 2023: CONSTATĂRI ȘI CONCLUZII | ZIUA ALEGERILOR

## Misiunea Promo-LEX de Observare a Alegerilor Locale Generale 2023

CONSTATĂRI ȘI CONCLUZII | ZIUA ALEGERILOR



Finanțat de  
Uniunea Europeană



Deschiderea secțiilor de votare  
mai devreme de 7:00 sau cu întârziere



107 cazuri

#observatorPromo-LEX

Accesibilitatea secțiilor de votare  
pentru persoanele cu dificultăți locomotorii



652 SV din 1365  
nu sunt accesibile

#observatorPromo-LEX

Închiderea secțiilor de votare  
mai devreme sau mai târziu de ora 21:00



6 cazuri

#observatorPromo-LEX

Prezența materialelor de publicitate, afișaje, panouri electorale din  
raza secției de votare (100 metri de la localul secției)



13 cazuri

#observatorPromo-LEX

Acces restricționat pentru observatori sau obstrucționarea procesului de observare liberă în secția de votare



10 cazuri

#observatorPromo-LEX

Urnele de vot nu au fost sigilate potrivit procedurilor legale/ruperea/deteriorarea sau absența sigiliilor pe urnele de vot



16 cazuri

#observatorPromo-LEX

Prezența nejustificată a persoanelor neautorizate în incinta sau în raza de 100 de metri de la secția de votare



58 cazuri

#observatorPromo-LEX

Fotografierea buletinelor de vot, alte încălcări ale secretului votului



128 cazuri

#observatorPromo-LEX

Buletinele nerepartizate membrilor BESV nu sunt păstrate în safeu/dulap din interiorul secției de votare

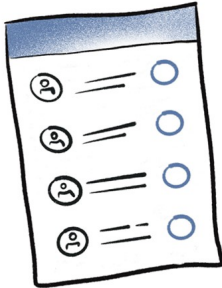

5 cazuri

#observatorPromo-LEX

Zvonuri, tentative sau chiar situații de recompense materiale sau bănești oferite alegătorilor în raza de 100 m de la secția de votare pentru a determina alegerea alegătorilor



7 cazuri

#observatorPromo-LEX

Agitație electorală sau PR negru în raza de 100 m și/sau în incinta secției de votare pentru a determina alegerea alegătorilor



22 cazuri

#observatorPromo-LEX

Transportarea organizată a alegătorilor (autocare, microbuze sau alte unități de transport care în mod normal nu ar avea ce căuta în preajmă)



7 cazuri

#observatorPromo-LEX

Înteruperea procesului de filmare a operațiunilor electorale privind deschiderea secției de votare sau a procedurilor de numărare a buletinelor de vot

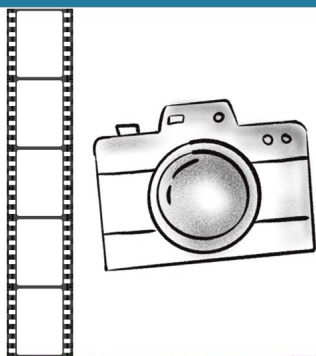

71 cazuri

#observatorPromo-LEX

## Acte de violență/intimidare a alegătorilor sau altor persoane



13 cazuri

#observatorPromo-LEX

## Deficiențe în funcționarea SIAS Alegeri (suspendarea funcționării; situații când SIAS Alegeri indică faptul că alegătorul a votat, iar acesta susține că nu a votat)



55 cazuri

#observatorPromo-LEX

## Deficiențe în listele electorale (discrepanțe dintre adrese; alegători decedați; semnături în locul altor persoane)



88 cazuri

#observatorPromo-LEX

Votarea nejustificată în grup  
(în cabinetele de vot se află 2 și mai multe persoane)



128 cazuri

#observatorPromo-LEX

Încetarea/suspendarea nejustificată a votării în secția de votare



3 cazuri

#observatorPromo-LEX

Utilizarea neconformă a buletinelor de vot (deteriorarea, refuzul  
de a introduce în urnă, lăsarea în cabine de vot)

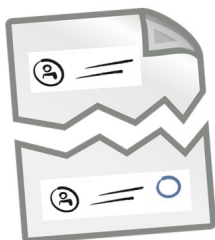

39 cazuri

#observatorPromo-LEX

Situații problematice în realizarea dreptului de a vota (solicitarea fișei de însoțire, votarea persoanelor cu dizabilități în afara SV)

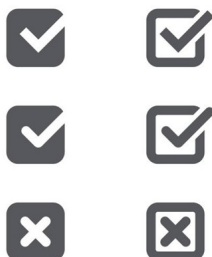

7 cazuri

#observatorPromo-LEX

Refuzul eliberării copiilor tuturor  
Proceselor-Verbale de numărare a voturilor



6 cazuri

#observatorPromo-LEX

Situații problematice în procesul  
de închidere a SV și numărare a voturilor (bulversarea procesului de  
către reprezentanți, necoincidență număr buletine cu semnături)

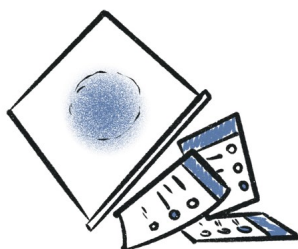

29 cazuri

#observatorPromo-LEX

## Altele



21 cazuri

#observatorPromo-LEX

## Evoluția scorului candidaților în funcție de nr. proceselor-verbale procesate, % - mun. Chișinău, Primar General

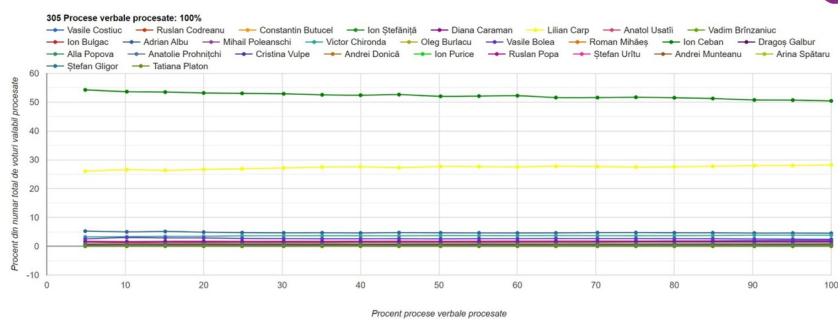

## Datele preliminare ale numărării voturilor în municipiul Chișinău

Candidat/candidată PRIMAR	Date CEC	Date Promo-LEX
Costiuc Vasile, PPDA	2.10 %	2.10 %
Codreanu Ruslan, B.E. Ruslan Codreanu	1.40 %	1.40 %
Butucel Constantin, PACE	0.25 %	0.25 %
Ștefăniță Ion, MRM	0.26 %	0.26 %
Caraman Diana, PCRM	1.70 %	1.70 %
Carp Lilian, PAS	28.23 %	28.23 %
Usatii Anatol, PDCM	0.81%	0.81%

### Datele preliminare ale numărării voturilor în municipiul Chișinău

Candidat/candidată PRIMAR	Date CEC	Date Promo-LEX
Brînzaniuc Vadim, PSDE	0.39 %	0.39 %
Bulgac Ion, CUB	0.71 %	0.71 %
Albu Adrian, PSRM	4.52 %	4.53 %
Poleanschi Mihail, CC	0.15 %	0.15 %
Chironda Victor, PPPDA	3.82 %	3.82 %
Burlacu Oleg, PLDM	0.39 %	0.39 %
Bolea Vasile, PR	2.41 %	2.41 %

### Datele preliminare ale numărării voturilor în municipiul Chișinău

Candidat/candidată PRIMAR	Date CEC	Date Promo-LEX
Mihaeș Roman, PNL	0.12 %	0.30 %
Ceban Ion, MAN	50.62 %	50.44 %
Galbur Dragoș, PNM	0.34 %	0.34 %
Popova Alla, PPM	0.10 %	0.10 %
Prohnițchi Anatolie, PVE	0.06 %	0.06 %
Vulpe Cristina, PȘ	RETRAS	RETRAS
Donică Andrei, MPSN	0.19 %	0.18 %

### Datele preliminare ale numărării voturilor în municipiul Chișinău

Candidat/candidată PRIMAR	Date CEC	Date Promo-LEX
Purice Ion, PL	0.20 %	0.20 %
Popa Ruslan, NOI	0.03 %	0.03 %
Urîtu Ștefan, PPVP	0.13 %	0.13 %
Munteanu Andrei, PPN	0.04 %	0.05 %
Spataru Arina, ALDE	0.13 %	0.16 %
Gligor Ștefan, PS	0.83 %	0.80 %
Platon Tatiana, FASM	0.06 %	0.06 %

## Evoluția scorului candidaților în funcție de nr. proceselor-verbale procesate, % - mun. Chișinău, Consilieri Municipali

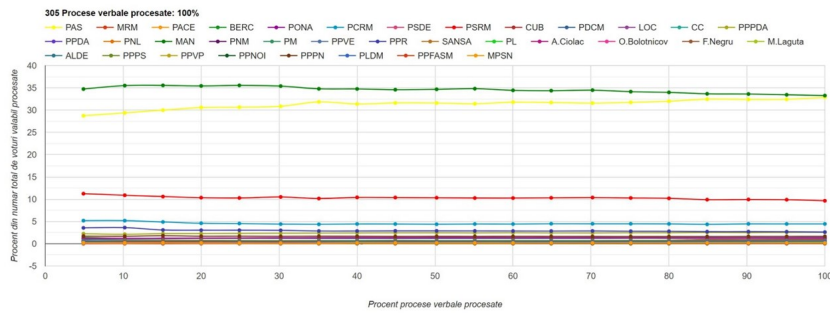

## Date preliminare ale numărării voturilor în municipiul Chișinău

Candidat/candidată CONSILIER	Date CEC	Date Promo-LEX
PAS	32.88 %	32.90 %
MRM	0.68 %	0.68 %
PACE	0.72 %	0.72 %
BE "Ruslan Codreanu"	1.34 %	1.28 %
PONA	0.63 %	0.63 %
PCRM	4.46 %	4.43 %
PSDE	0.58 %	0.58 %

## Date preliminare ale numărării voturilor în municipiul Chișinău

Candidat/candidată CONSILIER	Date CEC	Date Promo-LEX
PSRM	9.64 %	9.62 %
CUB	0.94 %	0.94 %
PDCM	1.21 %	1.21 %
LOC	0.11 %	0.11 %
CC	0.28 %	0.27 %
PPPDA	2.55 %	2.57 %
PPDA	1.54 %	1.39 %

Datele preliminare ale numărării voturilor în  
municipiul Chișinău

Candidat/candidată CONSILIER	Date CEC	Date Promo-LEX
PNL	0.14 %	0.14 %
MAN	33.10 %	33.29 %
PNM	0.24 %	0.24 %
PPM	0.18 %	0.17 %
PVE	0.13 %	0.14 %
PR	2.64 %	2.62 %
PȘ	RETRAS	RETRAS

Datele preliminare ale numărării voturilor în  
municipiul Chișinău

Candidat/candidată CONSILIER	Date CEC	Date Promo-LEX
PL	0.30 %	0.34 %
Ciolac Alexandru, CI	1.30 %	1.25 %
Bolotnicov Oleg, CI	0.06 %	0.06 %
Negru Fiodor, CI	0.05 %	0.07 %
Laguta Maia, CI	0.28 %	0.29 %
ALDE	0.23 %	0.24 %
PS	0.76 %	0.74 %

Datele preliminare ale numărării voturilor în  
municipiul Chișinău

Candidat/candidată CONSILIER	Date CEC	Date Promo-LEX
PPVP	0.24 %	0.24 %
PPN	0.08 %	0.16 %
PN	1.72 %	1.66 %
PLDM	0.60 %	0.58 %
FASM	0.18 %	0.19 %
MPSN	0.19 %	0.18 %
Burgudji Grigori, CI	-	-

## Evoluția scorului candidaților în funcție de numărul proceselor-verbale procesate, % - mun. Bălți, Primar

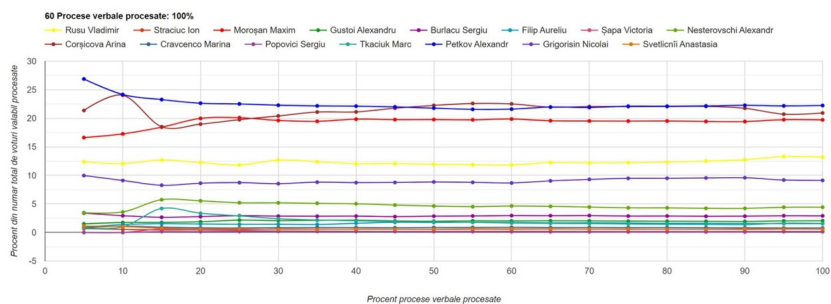

## Datele preliminare ale numărării voturilor în municipiul Bălți

Candidat/candidată PRIMAR	Date CEC	Date Promo-LEX
Rusu Vladimir, PAS	13.19 %	13.25 %
Straciuc Ion, PACE	0.58 %	0.590 %
Moroșan Maxim, PSRM	19.73 %	19.73 %
Gustoi Alexandru, PCRM	2.05 %	2.03 %
Burlacu Sergiu, PLDM	2.91 %	2.92 %
Filip Aureliu, PDCM	1.55 %	1.55 %
Șapa Victoria, PȘ	RETRAS	RETRAS
Nesterovschi Alexandr, PR	3.96 %	3.94 %

## Datele preliminare ale numărării voturilor în municipiul Bălți

Candidat/candidată PRIMAR	Date CEC	Date Promo-LEX
Corșicova Arina, CI	21.52 %	21.42 %
Cravenco Marina, CI	0.79 %	0.78 %
Popovici Sergiu, CUB	0.16 %	0.16 %
Tkaciuk Marc, CC	0.95 %	0.95 %
Petkov Alexandr, PN	22.69 %	22.71 %
Grigorisin Nicolai, PS	9.30 %	9.35 %
Svetlicnii Anastasia, FASM	0.62 %	0.61 %

## Evoluția scorului candidaților în funcție de numărul proceselor-verbale procesate, % - mun. Bălți, Consilieri Municipali

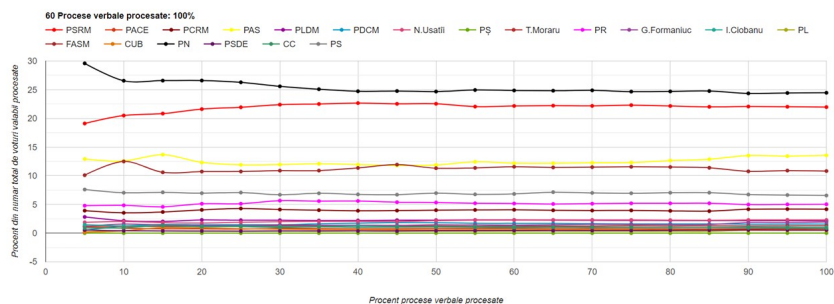

## Datele preliminare ale numărării voturilor în municipiul Bălți

Candidat/candidată CONSILIER	Date CEC	Date Promo-LEX
PSRM	22.13 %	21.96 %
PACE	0.77 %	0.77 %
PCRM	3.91 %	4.15 %
PAS	13.59 %	13.55 %
PLDM	2.13 %	2.13 %
PDCM	1.58 %	1.58 %
Usatii Nicolai, CI	2.23 %	2.29 %

## Datele preliminare ale numărării voturilor în municipiul Bălți

Candidat/candidată CONSILIER	Date CEC	Date Promo-LEX
PȘ	RETRAS	RETRAS
Moraru Teodor, CI	1.33 %	1.29 %
PR	5.10 %	5.03 %
Formanțuc Ghenadii, CI	1.61 %	1.60 %
Ciobanu Ion, CI	0.96 %	1.30 %
PL	0.32 %	0.37 %
FASM	10.98 %	10.97 %

**Datele preliminare ale numărării voturilor în  
municipiul Bălți**

Candidat/candidată CONSILIER	Date CEC	Date Promo-LEX
CUB	0.50 %	0.51 %
PN	24.77 %	24.44 %
PSDE	0.50 %	0.53 %
CC	0.87 %	0.91 %
PS	6.69 %	6.56 %

**Prezentarea datelor preliminare privind  
numărarea în paralel a voturilor în municipiul Chisinău**

<b>Nr. total SV (național)</b>	<b>305</b>
<b>Nr. SV monitorizate Promo-LEX</b>	<b>305</b>
<b>Nr. PV recepționate</b>	<b>305/305</b>
<b>Nr. PV eronate/nevalidate</b>	<b>15/30</b>
<b>Nr. PV lipsă</b>	<b>0</b>

**Prezentarea datelor preliminare privind  
numărarea în paralel a voturilor în municipiul Bălți**

<b>Nr. total SV (național)</b>	<b>60</b>
<b>Nr. SV monitorizate Promo-LEX</b>	<b>60</b>
<b>Nr. PV recepționate</b>	<b>60/60</b>
<b>Nr. PV eronate/nevalidate</b>	<b>1/5</b>
<b>Nr. PV lipsă</b>	<b>0</b>

**Procese-verbale cu erori  
(Primar, mun. Chişinău)**

TIP EROARE	NUMĂR
$D = F+H$	4
$E = C-D$	3
$C \geq D$	1
$H = G1+G2$	10
$F = D-H$	4
$J = I-C$	4

**Procese-verbale cu erori  
(Primar, mun. Bălţi)**

TIP EROARE	NUMĂR
$J = I-C$	1